



INFORMACIÓN ESCOLAR

Oficina Community Montessori	720-561-3700
805 Gillaspie Dr	
Boulder, 80305		
FAX	720-561-3701
Línea de Asistencia	720-561-5408
Guardería para edad escolar	720-561-3777
Transporte	720-561-5125 (Boulder) 720-561-5126 (Lafayette)
Portal internet:		http://schools.bvsvd.org/communitymontessori/
Direcciones electrónicas		shannon.minch@bvsvd.org , Directora rosa.invernizze@bvsvd.org , Enlace Bilingüe kathy.kinney@bvsvd.org , Asistente de la Directora



PARA SEÑALAR EN SU CALENDARIO

Diciembre 10	-----	Barnes & Noble Feria de libros – 11:00 AM – 5:00 PM
Diciembre 19 – Jan 3	-----	No Hay Clases – Feriado/Trabajo para maestros
Enero 5	-----	Casa Abierta – 5:00 – 6:00 PM
Enero 12	-----	Tour público – 9:00 AM
Enero 12	-----	OJO: NO hay junta SAC/PTA en enero
Enero 13	-----	Inscripciones Abiertas se cierran – 4:00 PM
Enero 16	-----	No Hay Clases– Día Martin Luther King
Enero 27	-----	Café con la directora– 8:00 AM – aula 114
Febrero 9	-----	SAC/PTA Meeting – 5:30 – 7:30 PM – Rm 114
Febrero 16	-----	Noche de visita para – A-M 5-6PM; N-Z 6-7PM
Febrero 20 y 21	-----	No hay Clases –Día de Presidente/MaestrosTrabajan
Febrero 24	-----	Boletas de Calificación a Casa

DE SU DIRECTORA...

Estimados Padres/Apoderados de Community Montessori,

Inscripciones Abiertas

¡Esta temporada del año es ocupadísimo! Son muchos feriados y los niños trabajan arduamente en sus aulas. También es tiempo de inscripciones abiertas del 28 de noviembre -13 de enero. Empezamos los tours para futuros estudiantes. Tenemos la casa abierta el 5 de enero de 5-6pm y el último tour el jueves 12 de enero de 9-10am. Por favor pase la voz a sus amigos que están buscando una buena escuela para sus hijos. Esto es bien importante para nosotros ya que somos 100% inscripciones abiertas. Sí su niño está matriculado en Community Montessori, no tiene que ser parte de las inscripciones abiertas. Debió haber recibido un formulario azul de re-inscripción en la carpeta de los viernes el 2 de diciembre. Es para que lo entreguen para el 9 de diciembre. Gracias.I

Noticias de la Construcción Cuando sus niños vuelvan en enero, estaremos en la próxima etapa de construcción. El pasillo noroeste se cerrará al pase a los estudiantes. El tiempo que se estima para finalizar es en abril. En ese tiempo Community Montessori habitará en su totalidad el edificio. ¡Estamos entusiasmados por el espacio adicional.

Seguridad del estacionamiento Nuestro procedimiento nuevo es definitivamente un trabajo en progreso. Rogamos que no se estacionen en el estacionamiento sur que están señalados. Casi se produjeron un par de accidentes ambos con autos y peatones. Por favor no baje sus niños en el frente de la escuela. Es de poner en peligro la seguridad de los autobuses escolares y los niños que caminan por los estacionamientos y las aceras de peatones. Por último, los primeros estacionamientos son para los padres a la hora de entrada y salida (11:30 y 2:30.) Se le agradece su paciencia y consideración al asunto respectivamente.

Cafés de la Directora

El 15 de noviembre a las 6pm, se llevó a cabo el segundo café de la directora. Fue un grupo pequeño con una conversación enriquecedora y promoviendo comunidad. Los temas de conversación fueron los siguientes:

Transición a escuelas intermedias: Hablamos sobre como los niños de Community Montessori nos informan que se sienten mejor preparados con sus habilidades de organización y capacidad de auto dirigirse y colaborar. Hablé con uno del 8^{vo} grado cuando pasó de visita dijo que dos cosas que le sorprendieron fueron la cantidad de tarea y tomar notas es así que se adaptó con facilidad. Mi experiencia con niños del Boulder High quienes asistieron a Community Montessori fue que son líderes en el consejo estudiantil, Club Ambiental y el Club de los derechos animales. Ellos son sólidos académicamente. Los niños increíblemente se desenvuelven bien.

Eventos Escolares Recaudadores de Fondos. La pregunta se hizo sobre los eventos escolares recaudadores de fondos y la edad apropiada. Una mamá de un preescolar preguntó sobre el Bingo de Libros y otras actividades y como se adaptan a los estudiantes preescolares. Tocamos puntos sobre nuestros próximos recaudadores de fondos como la venta de garage el 17 de marzo y la Kermesse que es el 28 de abril.

Las Clases de Padres Corazón Nutrido: Se preguntó si vamos a dictar otra clase del Corazón Nutrido. La respuesta es sí. Inclusive estamos planeando ofrecer una clase en Español.

Promoviendo Comunidad: Se habló de fijarse que Community Montessori tiene un ambiente acogedor y recibe bien a los padres. Queremos asegurarnos que los padres se sientan conectados y atendidos. A veces es difícil para nuevos padres o padres quienes hablan otro idioma conectarse. Es muy importante para nosotros asociarnos fuertemente con las familias y abrirnos a sus ideas para que todos se sientan cómodos y bienvenidos. Una idea fue de adoptar una familia. Otras ideas para padres es conectarse en una clase de ejercicios de padres, un grupo de Community Montessori entrena y dirige el Boulder Boulder, clases de cocina, clases de español/inglés para adultos, club de libros y una noche de juegos con pizza.

Gracias a todos los que asistieron- padres y maestros, y al PTA por facilitarlos. Nuestro otro café de la directora es el 27 de enero a las 8am. ¡Espero verlos ahí!

Otras noticias

Almuerzo de Agradecimiento a los maestros y personal de Community Montessori: Gracias a todos nuestros padres maravillosos por el increíble almuerzo el 1^{ro} de diciembre. ¡Somos afortunados que nos atendieron con un almuerzo grandioso! ¡Agradecemos su esfuerzo y consideración!

Evaluaciones CELA: Los estudiantes que están aprendiendo inglés y son aún no proficientes participarán en la prueba de Colorado Adquisición del Idioma Inglés (por sus siglas en inglés CELA) en enero. Las pruebas CELA proporciona datos que ayuda a generar instrucción y apoyo al aprovechamiento académico de nuestros estudiantes.

Evaluaciones TCAP: en febrero empezamos el Programa de Evaluación Transicional de Colorado (TCAP reemplaza al CSAP) la mayoría de las pruebas son en marzo. A medida que nos acerquemos daremos más detalles sobre las fechas. Rogamos que sus hijos estén bien descansados y desayunen bien. La prueba forma parte de las evaluaciones que utilizamos de impulsar nuestra instrucción para mejor apoyar el aprovechamiento de su estudiante.

¡GUARDE LA FECHA!
¡¡FERIA DE LIBROS DE COMMUNITY MONTESSORI!!!

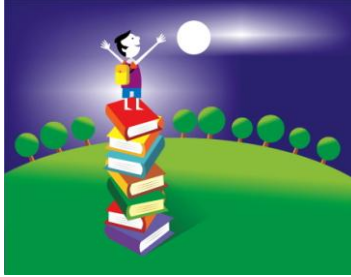

DONDE: Librería BARNES & NOBLE de Boulder
CÚANDO: Sábado, 10 de dic. 11:00 AM – 5:00 PM
PORQUÉ: Música, Arte, Actividades, y lo mejor de todo.....**LIBROS**

Reúnase para un rato de diversión y de compras
Para beneficiar al Centro de Medios de la biblioteca de Community Montessori
¡NOS VEMOS AHÍ!

Campaña Contribution Personal– donar para el 13 de dic 2011 Deducción Fiscal



Llamado Final del 2011. Fecha extendida para el 13 de diciembre 9am para recibir su deducción de impuestos del 2011.

Reciba lo último- Desde el 18 de nov. colectamos \$6900 de 24 de nuestras 200 familias. Esto nos lleva al 27% de nuestra meta.

¡Por favor ayude como pueda y recuerde que ninguna cantidad es muy pequeña!

Para donar, por favor envíe su cheque a la oficina de Community Montessori, Attn: PGC, 805 Gillaspie, Boulder CO 80305. Si tiene preguntas sobre el PGC o como donar, por favor contacte a Denice Choka al denice.choka@leanintree.com <<mailto:denice.choka@leanintree.com>>, o Rosa Invernizze 720 561-3721 (Contacto de Enlace Bilingüe) Gracias por su apoyo.



¡Por favor den la bienvenida a nuestro equipo de La Huerta a la Mesa (G2T) para el año 2012! Nuestra primera actividad del año será “Despierten al jardín” en marzo. ¡Los esperamos para trabajar con Ud!

Grupo del Jardín Jane Breetzke y Johanna Quesenberry
Grupo de Comunicación Makiko Aumock y Masako Brauneis
Grupo Sonya Guram y Jess Hernandez
Abejas Trabajadoras de los miércoles Jesse Huang y Kristin Savory
Cocinando – Ensalada de Primavera Jess Hernandez y Kristin Savory
Cocinando - Otoño Ali Dejohn y Kelli Duggan
Libro de Historia G2T Claudia Roppel y Elizabeth Ross
Tablero informativo Denise Della Rocco
SIT/PTA Emily Tessar
Fotos Elizabeth Ross

El programa de la Huerta a la Mesa (G2T) empezó en Community Montessori durante los años escolares 2008-2009. El programa está dirigido a enriquecer la educación escolar e inspirar a los estudiantes para que adopten estilos de vida saludables y sostenibles. El tema basado en el programa permite a los maestros integrar lecciones

con estudios básicos y proporcionar a los estudiantes oportunidades de aprendizaje prácticos para conectarlos con la comida que ingieren y el medio ambiente que apoya su crecimiento.

Sí quiere enterarse más sobre el G2T por favor revise nuestro sitio web

<http://www.bvsd.org/schools/communitymontessori/programs/curriculum/Pages/GardentoTable.aspx> Y/o contacte a Jess Hernandez al Jess@jph.net Sus sugerencias y tiempo voluntario es siempre bien recibido!

NOTICIAS DE ACTUALIDAD



👉 El **programa de la tarjeta de recompensa del barrio de King Soopers** es una de la maneras más fáciles de hacer dinero para nuestra escuela en el transcurso del año. Utilize simplemente la tarjeta para todas sus compras y King Soopers dona el 5% a Community Montessori. Y no olvide preguntar a sus amigos parientes sí les gustaría tener uno para apoyar a nuestros niños y nuestra escuela. ¡O puede regalar como tarjetas de regalo esta temporada de fiestas! Por favor contáctese con Laura o Crystal con sus preguntas o para citarnos para las tarjetas. Tarjetas cuestan \$5 cada una (y tiene el valor de \$5 cargado ya). Llámen a Rosa sí tienen preguntas al 720-561-3721

Laura Guedelhofer: 303.999.0112 o laura.guedelhofer@gmail.com (entrada y salida de la AM)
Crystal Cargill: 720.771.2762 o csnow76@yahoo.com (entrada y salida de la PM)

👉 Por favor asegúrese que su niño/s revise **perdidos y hallados** para reunirse con prendas que les pertenecen! Toda prenda que se quede al final del día escolar el viernes 17 de diciembre será donado a una obra de caridad. Gracias.

👉 **Cambio a su Calendario – Fechas y horarios de Conferencias de Padres/Maestros se está cambiando para la primavera.** Las hora serán de 2:40-6:40pm y las fechas son como sigue:

Martes, Marzo 13, 2012

Jueves, Marzo 15, 2012

Miércoles, Marzo 21, 2012

Jueves, Marzo 22, 2012

👉 Nuestra escuela está participando en **Comparta-un-Regalo** nuevamente este año. El cajón Comparta-un-Regalo está **AHORA EN NUESTRA ESCUELA**. Comparta un Regalo es anual, toda colecta y distribución voluntaria proyecto de las fiestas abarca el area Escolar del Valle de Boulder. El año pasado más de 700 familias (1700 niños y niñas, edades recién nacidos a 14) recibieron estas donaciones comunitarias. Para que sea un éxito Comparta un regalo necesitamos miles de juguetes de alta calidad, nuevos y de medio uso, juegos, libros y rompecabezas. Colectas Escolares son nuestros recursos vitales de juguetes para Comparta-un-Regalo. Esta colecta permite que niños participen concientemente en hacer regalos de sus propios juguetes usados suaves o juguetes nuevos con niños de bajos recursos en el Condado de Boulder. Juguetes se pueden dejar en la caja de Comparta-un-Regalo en nuestra escuela ya hasta el miércoles 14 de diciembre. Gracias por compartir con nuestra comunidad. Sí quisiera voluntariarse para ayudar con este proyecto de noble causa por favor vaya a volunteers@shareagift.org o llame al 720-446-8691. Por favor vea el folleto adjunto